Id	EDT	Nombre de tarea	CUADRIL	Duración	Comienzo	Fin	Predecesc
0	**0**	**5.0_CRONOGRAMA_GENERAL_POST**		**300 días**	**mar 7/04/26**	**mar 23/03/27**	
1	1	**INICIO**	INICIO	0 días	mar 7/04/26	mar 7/04/26	
2	**2**	**PROVINCIA DE ICA**		**144 días**	**mar 7/04/26**	**lun 21/09/26**	
3	2.1	**Entrega 1 (sec 1-2)**		0 días	vie 12/06/26	vie 12/06/26	5;6;7;8;9
4	2.2	**Sector 1**		0 días	mar 7/04/26	mar 7/04/26	5CC;6CC;
5	2.3	PUESTO SALUD HUAMANI	**C1**	**19 días**	mar 7/04/26	mar 28/04/26	
6	2.4	PAMPA DE VILLACURI	C2	28 días	mar 7/04/26	vie 8/05/26	
7	2.5	LOS MOLINOS	C3	58 días	mar 7/04/26	vie 12/06/26	
8	2.6	PAMPA DE LA ISLA	C4	28 días	mar 7/04/26	vie 8/05/26	
9	2.7	EL CARMEN-OLIVO	C5	58 días	mar 7/04/26	vie 12/06/26	
10	2.8	SANTA BARBARA	C7	28 días	mar 7/04/26	vie 8/05/26	
11	2.9	**Sector 2**		0 días	mar 7/04/26	mar 7/04/26	12CC;13(
12	2.10	LA TINGUIÑA	C6	58 días	mar 7/04/26	vie 12/06/26	
13	2.11	PARCONA	C8	58 días	mar 7/04/26	vie 12/06/26	
14	2.12	ACOMAYO	C9	58 días	mar 7/04/26	vie 12/06/26	
15	2.13	Centro de Salud Mental Comunitario VITALIZA	C10	58 días	mar 7/04/26	vie 12/06/26	
16	2.14	PASAJE TINGUIÑA VALLE	C11	28 días	mar 7/04/26	vie 8/05/26	
17	2.15	YAURILLA	C12	28 días	mar 7/04/26	vie 8/05/26	
18	2.16	**Entrega 2**		0 días	vie 12/06/26	vie 12/06/26	20;21;22
19	2.17	**Sector 3**		0 días	mar 7/04/26	mar 7/04/26	20CC;21(
20	2.18	SAN MARTIN DE PORRAS	C13	28 días	mar 7/04/26	vie 8/05/26	
21	2.19	SEÑOR DE LUREN	C14	28 días	mar 7/04/26	vie 8/05/26	
22	2.20	FONAVI IV	C15	58 días	mar 7/04/26	vie 12/06/26	
23	2.21	SAN JUAN BAUTISTA	C16	58 días	mar 7/04/26	vie 12/06/26	

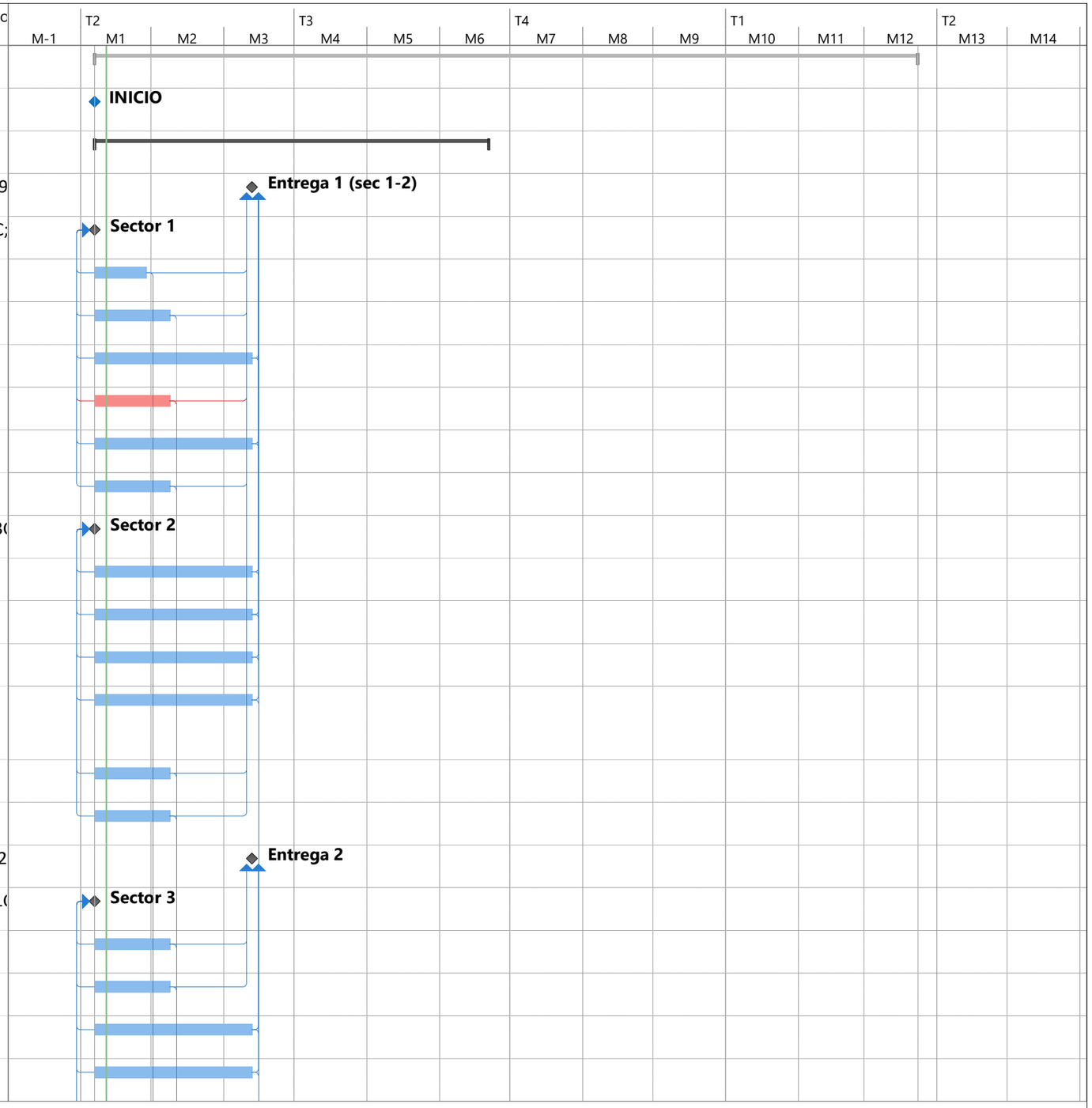

Proyecto: 5.0_CRONOGRAMA_G
Fecha: lun 13/04/26

Tarea		Tarea inactiva		Informe de resumen manual		Hito externo		Progreso manual	
División		Hito inactivo		Resumen manual		Fecha límite			
Hito		Resumen inactivo		solo el comienzo		Tareas críticas			
Resumen		Tarea manual		solo fin		División crítica			
Resumen del proyecto		solo duración		Tareas externas		Progreso			

Id	EDT	Nombre de tarea	CUADRIL	Duración	Comienzo	Fin	Predecesc
24	2.22	SUBTANJALLA	C17	58 días	mar 7/04/26	vie 12/06/26	
25	2.23	LA ANGOSTURA	C18	58 días	mar 7/04/26	vie 12/06/26	
26	2.24	SAN JOAQUIN	C19	58 días	mar 7/04/26	vie 12/06/26	
27	2.25	CENTRO DE SALUD MENTAL COMUNITARIO CRISTO MORENO DE LUREN	C20	58 días	mar 7/04/26	vie 12/06/26	
28	2.26	**Entrega 4**		0 días	mié 19/08/26	mié 19/08/26	30;31;32
29	2.27	**Sector 4**		0 días	sáb 13/06/26	sáb 13/06/26	30CC;31(
30	2.28	GUADALUPE	**C1**	**58 días**	mié 29/04/26	sáb 4/07/26	5
31	2.29	CERRO PRIETO	C2	28 días	sáb 9/05/26	mié 10/06/26	6
32	2.30	COLLAZOS	C3	28 días	sáb 13/06/26	mié 15/07/26	7
33	2.31	CAMINO DE REYES	C4	28 días	sáb 9/05/26	mié 10/06/26	8
34	2.32	YANQUIZA	C5	28 días	sáb 13/06/26	mié 15/07/26	9
35	2.33	ARRABALES	C7	28 días	sáb 9/05/26	mié 10/06/26	10
36	2.34	CENTRO DE SALUD MENTAL C(	C6	58 días	sáb 13/06/26	mié 19/08/26	12
37	2.35	**Sector 5**		1 día	sáb 13/06/26	sáb 13/06/26	38CC;39(
38	2.36	EL HUARANGO	C8	28 días	sáb 13/06/26	mié 15/07/26	13
39	2.37	CACHICHE	C10	28 días	sáb 13/06/26	mié 15/07/26	15
40	2.38	**Entrega 3**		0 días	mié 15/07/26	mié 15/07/26	42;43;44
41	2.39	**Sector 6**		0 días	sáb 13/06/26	sáb 13/06/26	42CC;43(
42	2.40	PARIÑA GRANDE	C9	19 días	sáb 13/06/26	sáb 4/07/26	14
43	2.41	SAN RAFAEL	C11	19 días	sáb 9/05/26	sáb 30/05/26	16
44	2.42	CALLEJON LOS ESPINOS	C12	19 días	sáb 9/05/26	sáb 30/05/26	17
45	2.43	PUNO	C13	19 días	sáb 9/05/26	sáb 30/05/26	20
46	2.44	LUJARAJA	C14	19 días	sáb 9/05/26	sáb 30/05/26	21

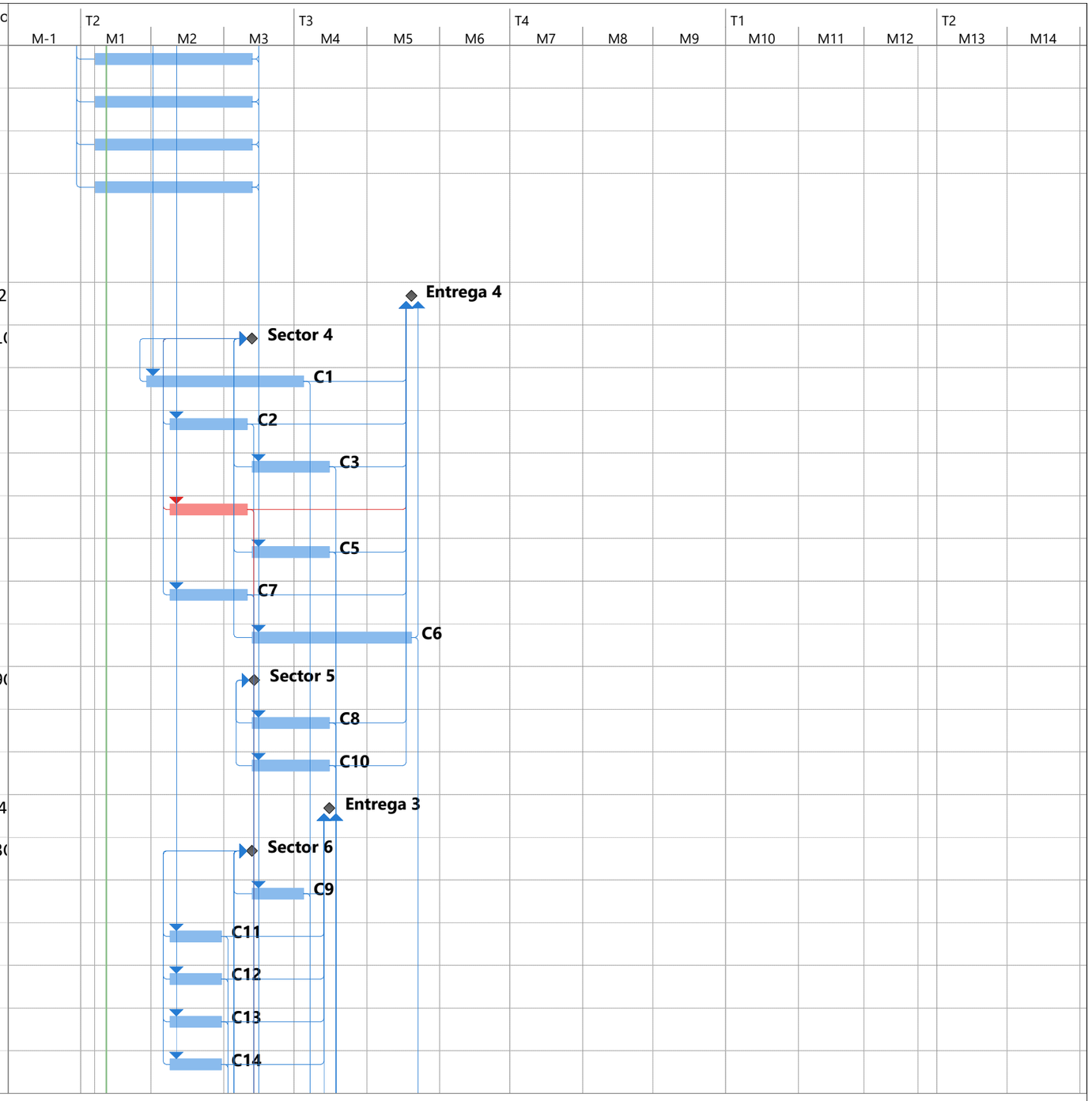

Proyecto: 5.0_CRONOGRAMA_G
Fecha: lun 13/04/26

Tarea		Tarea inactiva		Informe de resumen manual		Hito externo		Progreso manual	
División		Hito inactivo		Resumen manual		Fecha límite			
Hito		Resumen inactivo		solo el comienzo		Tareas críticas			
Resumen		Tarea manual		solo fin		División crítica			
Resumen del proyecto		solo duración		Tareas externas		Progreso			

Id	EDT	Nombre de tarea	CUADRIL	Duración	Comienzo	Fin	Predecesc
47	2.45	LOS CALDERONES	C15	19 días	sáb 13/06/26	sáb 4/07/26	22
48	2.46	PARIÑA CHICO	C16	28 días	sáb 13/06/26	mié 15/07/26	23
49	2.47	EL ARENAL	C17	28 días	sáb 13/06/26	mié 15/07/26	24
50	2.48	PP.JJ. EL ROSARIO	C18	28 días	sáb 13/06/26	mié 15/07/26	25
51	2.49	**Entrega 5**		0 días	lun 21/09/26	lun 21/09/26	53;54;55
52	2.50	**Sector 7**		0 días	jue 20/08/26	jue 20/08/26	53CC;54(
53	2.51	LOS AQUIJES	**C1**	**58 días**	lun 6/07/26	jue 10/09/26	30
54	2.52	CENTRO DE SALUD PUEBLO NU	C2	58 días	jue 11/06/26	lun 17/08/26	31
55	2.53	TATE	C3	58 días	jue 16/07/26	lun 21/09/26	32
56	2.54	CENTRO DE SALUD MENTAL CC	C4	58 días	jue 11/06/26	lun 17/08/26	33
57	2.55	PACHACUTEC	C5	28 días	jue 16/07/26	lun 17/08/26	34
58	2.56	EL PALTO	C6	28 días	jue 20/08/26	lun 21/09/26	36
59	2.57	LA PALMA GRANDE	C7	58 días	jue 11/06/26	lun 17/08/26	35
60	2.58	C.S SANTIAGO	C8	58 días	jue 16/07/26	lun 21/09/26	38
61	2.59	**Sector 8**		0 días	lun 6/07/26	lun 6/07/26	62CC
62	2.60	COCHARCAS	C9	19 días	lun 6/07/26	lun 27/07/26	42
63	2.61	CHANCHAJALLA	C10	28 días	jue 16/07/26	lun 17/08/26	39
64	2.62	**Entrega 6**		0 días	jue 10/09/26	jue 10/09/26	66;67;68
65	2.63	**Sector 9**		0 días	jue 16/07/26	jue 16/07/26	66CC;67(
66	2.64	SANTA DOMINGUITA	C11	28 días	lun 1/06/26	jue 2/07/26	43
67	2.65	LA VENTA	C12	28 días	lun 1/06/26	jue 2/07/26	44
68	2.66	PUESTO DE SALUD CORDOVA	C13	28 días	lun 1/06/26	jue 2/07/26	45
69	2.67	PAMPA CHACALTANA	C14	28 días	lun 1/06/26	jue 2/07/26	46
70	2.68	OCUCAJE	C15	58 días	lun 6/07/26	jue 10/09/26	47
71	2.69	AGUADA DE PALOS	C18	19 días	jue 16/07/26	jue 6/08/26	50

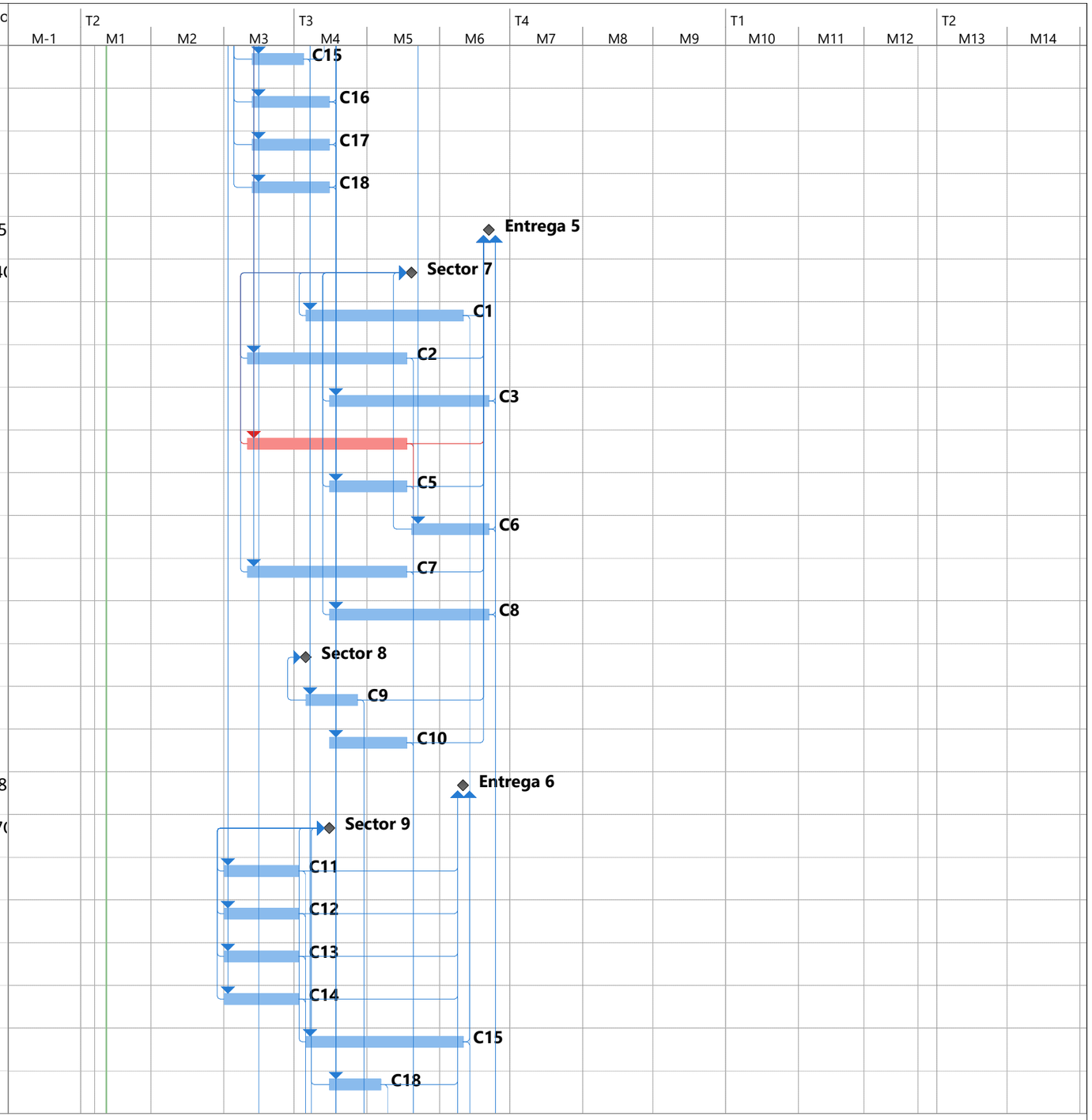

Proyecto: 5.0_CRONOGRAMA_G
Fecha: lun 13/04/26

Tarea	Tarea inactiva	Informe de resumen manual	Hito externo	Progreso manual
División	Hito inactivo	Resumen manual	Fecha límite	
Hito	Resumen inactivo	solo el comienzo	Tareas críticas	
Resumen	Tarea manual	solo fin	División crítica	
Resumen del proyecto	solo duración	Tareas externas	Progreso	

Id	EDT	Nombre de tarea	CUADRIL	Duración	Comienzo	Fin	Predecesc
72	2.70	PUESTO DE SALUD CALLANGO	C17	19 días	jue 16/07/26	jue 6/08/26	49
73	2.71	**Sector 10**		0 días	jue 16/07/26	jue 16/07/26	74CC;75(
74	2.72	SAN JOSE DE CURIS	C16	28 días	jue 16/07/26	lun 17/08/26	48
75	2.73	PAMPAHUASI	C19	28 días	sáb 13/06/26	mié 15/07/26	26
76	2.74	HUARANGAL	C20	28 días	sáb 13/06/26	mié 15/07/26	27
77	**3**	**PROVINCIA DE PISCO**		**155 días**	**vie 3/07/26**	**mié 30/12/26**	
78	3.1	**Entrega 8**		0 días	vie 27/11/26	vie 27/11/26	80;81;82
79	3.2	**Sector 11**		0 días	mar 22/09/26	mar 22/09/26	80CC;81(
80	3.3	CENTRO DE SALUD SAN CLEME	C19	58 días	jue 16/07/26	lun 21/09/26	75
81	3.4	TUPAC AMARU	C20	58 días	jue 16/07/26	lun 21/09/26	76
82	3.5	CSMC TUPAC AMARU	C1	58 días	vie 11/09/26	mar 17/11/26	53
83	3.6	SAN MIGUEL	C2	28 días	mar 18/08/26	vie 18/09/26	54
84	3.7	SAN JUAN DE DIOS	C3	58 días	mar 22/09/26	vie 27/11/26	55
85	3.8	SAN MARTIN DE PORRES	C4	28 días	mar 18/08/26	vie 18/09/26	56
86	3.9	LA ESPERANZA	C5	28 días	mar 18/08/26	vie 18/09/26	57
87	3.10	SAN ANDRES	C6	28 días	mar 22/09/26	vie 23/10/26	58
88	3.11	INDEPENDENCIA	C7	58 días	mar 18/08/26	vie 23/10/26	59
89	3.12	**Entrega 7**		0 días	vie 2/10/26	vie 2/10/26	91CC;92;
90	3.13	**Sector 12**		0 días	mar 22/09/26	mar 22/09/26	91CC;92(
91	3.14	PARACAS	C8	28 días	mar 22/09/26	vie 23/10/26	60
92	3.15	SANTA CRUZ	C9	58 días	mar 28/07/26	vie 2/10/26	62
93	3.16	LAGUNA GRANDE	C10	19 días	mar 18/08/26	mar 8/09/26	63
94	3.17	SAN ANDRES	C11	28 días	vie 3/07/26	mar 4/08/26	66
95	3.18	SAN MARTIN DE PORRES	C12	28 días	vie 3/07/26	mar 4/08/26	67
96	3.19	**Sector 14**		0 días	vie 11/09/26	vie 11/09/26	97CC;98(

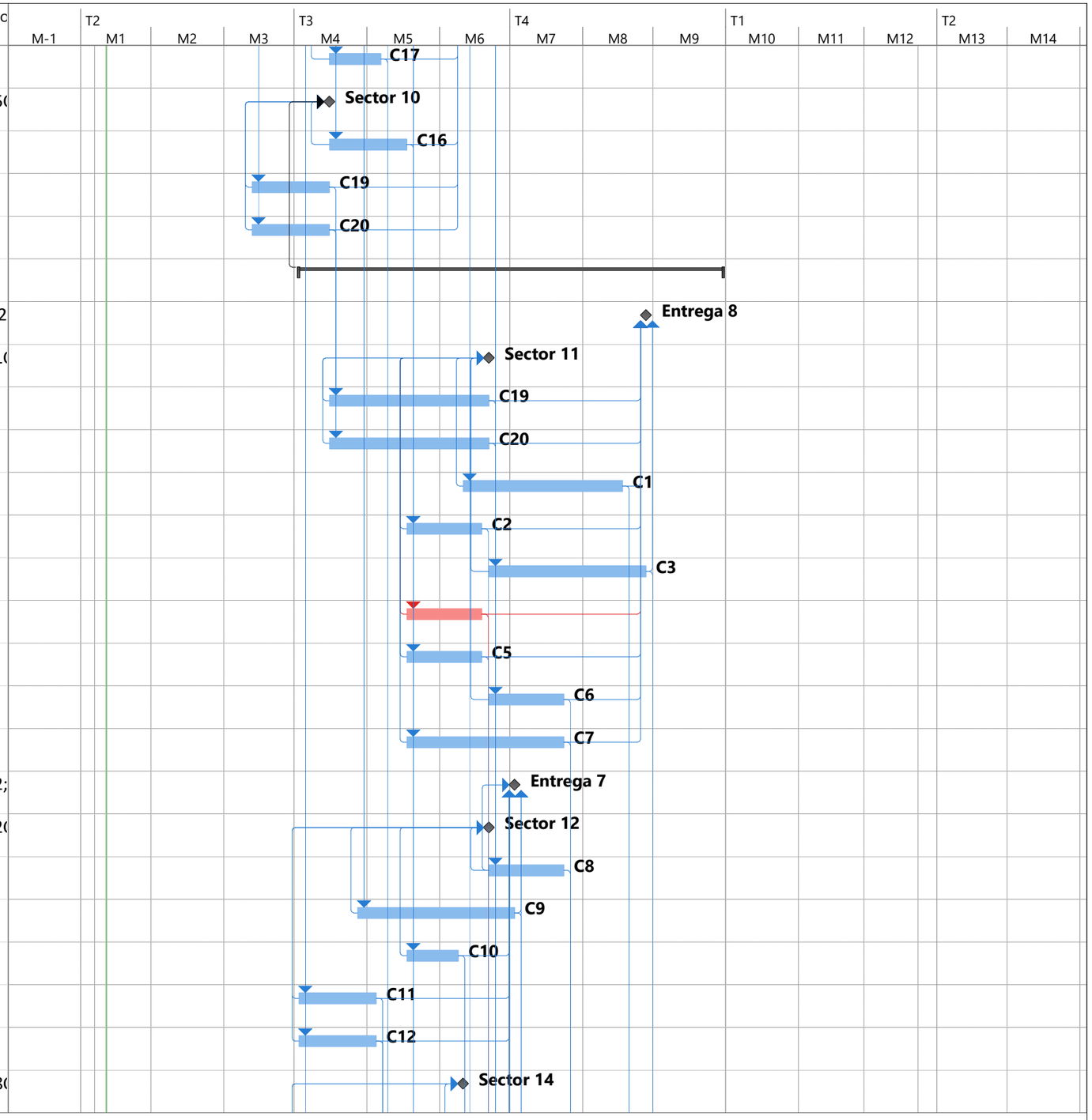

Proyecto: 5.0_CRONOGRAMA_G
Fecha: lun 13/04/26

Tarea		Tarea inactiva		Informe de resumen manual		Hito externo		Progreso manual	
División		Hito inactivo		Resumen manual		Fecha límite			
Hito		Resumen inactivo		solo el comienzo		Tareas críticas			
Resumen		Tarea manual		solo fin		División crítica			
Resumen del proyecto		solo duración		Tareas externas		Progreso			

Id	EDT	Nombre de tarea	CUADRIL	Duración	Comienzo	Fin	Predecesc
97	3.20	HUANCANO	C13	28 días	vie 3/07/26	mar 4/08/26	68
98	3.21	PAMPANO	C14	28 días	vie 3/07/26	mar 4/08/26	69
99	3.22	CAMACHO	C15	19 días	vie 11/09/26	vie 2/10/26	70
100	3.23	**Entrega 9**		0 días	mié 30/12/26	mié 30/12/26	102;103;
101	3.24	**Sector 13**		0 días	sáb 28/11/26	sáb 28/11/26	102CC;1(
102	3.25	HUMAY	C16	28 días	mar 18/08/26	vie 18/09/26	74
103	3.26	CUCHILLA VIEJA	C17	28 días	vie 7/08/26	mar 8/09/26	72
104	3.27	BERNALES	C18	58 días	vie 7/08/26	mar 13/10/26	71
105	3.28	LOS PARACAS	C19	28 días	mar 22/09/26	vie 23/10/26	80
106	3.29	DOS PALMAS	C20	28 días	mar 22/09/26	vie 23/10/26	81
107	3.30	TOMA DE LEON	C1	28 días	mié 18/11/26	sáb 19/12/26	82
108	3.31	CABEZA TORO LATERAL 4	C2	28 días	sáb 19/09/26	mié 21/10/26	83
109	3.32	CABEZA TORO LATERAL 5	C3	28 días	sáb 28/11/26	mié 30/12/26	84
110	**4**	**PROVINCIA DE CHINCHA**		**146 días**	**mié 5/08/26**	**jue 21/01/27**	
111	4.1	**Entrega 10**		0 días	mié 2/12/26	mié 2/12/26	113;114;
112	4.2	**Sector 15**		0 días	sáb 24/10/26	sáb 24/10/26	113CC;1:
113	4.3	PUEBLO NUEVO	C5	64 días	sáb 19/09/26	mié 2/12/26	86
114	4.4	SAN ISIDRO	C4	60 días	sáb 19/09/26	vie 27/11/26	85
115	4.5	LOS ALAMOS	C6	28 días	sáb 24/10/26	mié 25/11/26	87
116	4.6	EL SALVADOR	C7	28 días	sáb 24/10/26	mié 25/11/26	88
117	4.7	SAN AGUSTIN	C8	28 días	sáb 24/10/26	mié 25/11/26	91
118	4.8	CONDORILLO ALTO	C9	28 días	sáb 3/10/26	mié 4/11/26	92
119	4.9	CRUZ BLANCA	C10	28 días	mié 9/09/26	sáb 10/10/26	93
120	4.10	BALCONCITO	C11	28 días	mié 5/08/26	sáb 5/09/26	94
121	4.11	SUNAMPE	C12	58 días	mié 5/08/26	sáb 10/10/26	95

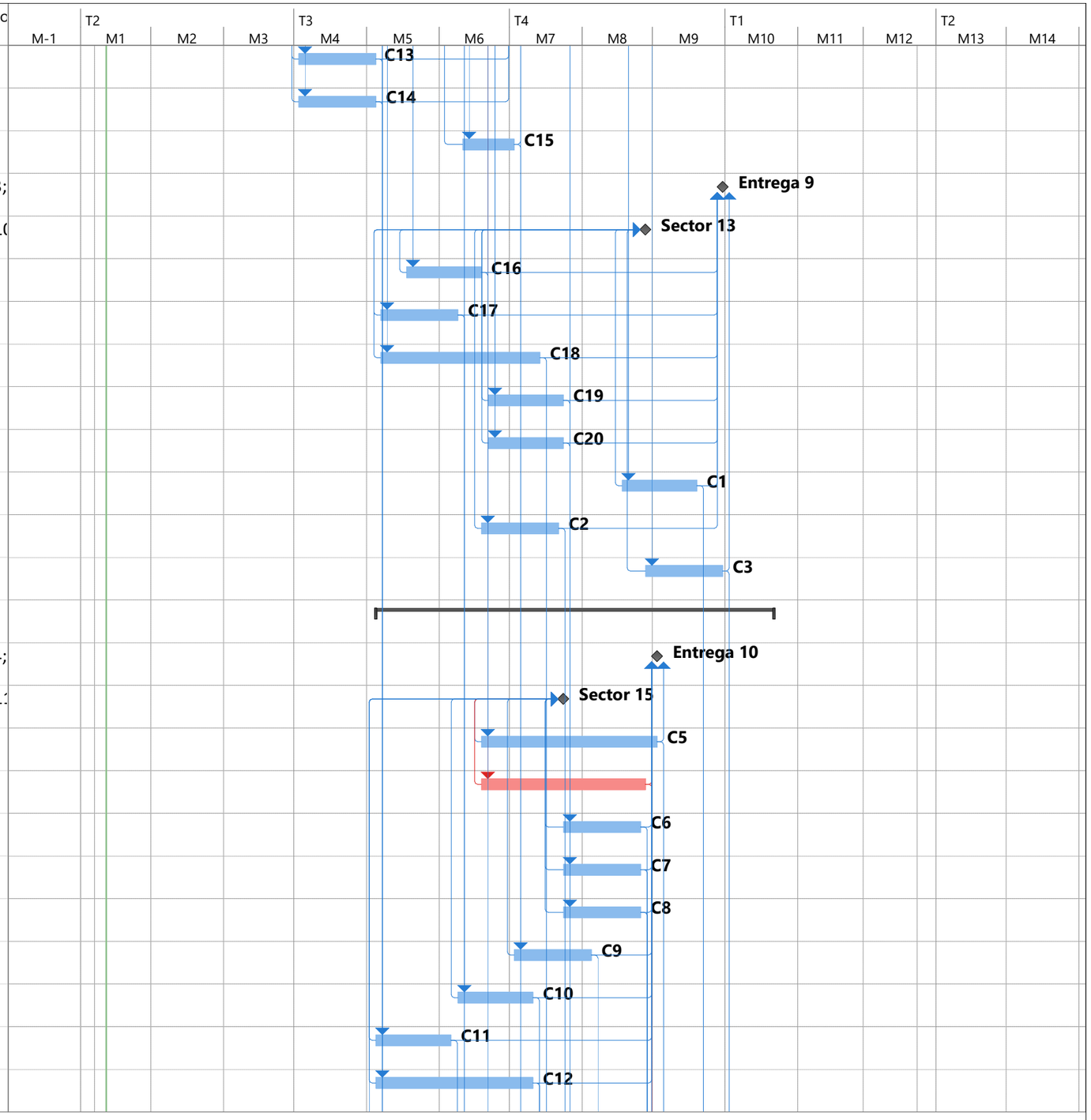

Proyecto: 5.0_CRONOGRAMA_G
Fecha: lun 13/04/26

Tarea		Tarea inactiva		Informe de resumen manual		Hito externo		Progreso manual	
División		Hito inactivo		Resumen manual		Fecha límite			
Hito		Resumen inactivo		solo el comienzo		Tareas críticas			
Resumen		Tarea manual		solo fin		División crítica			
Resumen del proyecto		solo duración		Tareas externas		Progreso			

Id	EDT	Nombre de tarea	CUADRIL	Duración	Comienzo	Fin	Predecesc
122	4.12	CSMC NUEVO HORIZONTE	C13	58 días	mié 5/08/26	sáb 10/10/26	97
123	4.13	**Entrega 11**		0 días	jue 21/01/27	jue 21/01/27	125;126;
124	4.14	**Sector 16**		0 días	lun 21/12/26	lun 21/12/26	125CC;12
125	4.15	CHINCHA BAJA	C14	58 días	mié 5/08/26	sáb 10/10/26	98
126	4.16	SANTA ROSA	C15	28 días	sáb 3/10/26	mié 4/11/26	99
127	4.17	LURINCHINCHA	C18	28 días	mié 14/10/26	sáb 14/11/26	104
128	4.18	TAMBO DE MORA	C17	58 días	mié 9/09/26	sáb 14/11/26	103
129	4.19	GROCIO PRADO	C16	58 días	sáb 19/09/26	mié 25/11/26	102
130	4.20	TOPARA	C19	28 días	sáb 24/10/26	mié 25/11/26	105
131	4.21	ALTO LARAN	C20	58 días	sáb 24/10/26	mié 30/12/26	106
132	4.22	AYLLOQUE	C1	28 días	lun 21/12/26	jue 21/01/27	107
133	4.23	**Entrega 12**		0 días	jue 21/01/27	jue 21/01/27	135;136;
134	4.24	**Sector 17**		0 días	jue 31/12/26	jue 31/12/26	135CC;13
135	4.25	EL CARMEN	C2	28 días	jue 22/10/26	lun 23/11/26	108
136	4.26	WIRACOCHA	C7	28 días	jue 26/11/26	lun 28/12/26	116
137	4.27	SAN JOSE	C13	28 días	lun 12/10/26	jue 12/11/26	122
138	4.28	HOJA REDONDA	C5	28 días	jue 3/12/26	lun 4/01/27	113
139	4.29	HUACHINGA	C6	28 días	jue 26/11/26	lun 28/12/26	115
140	4.30	CHAVÍN	C3	19 días	jue 31/12/26	jue 21/01/27	109
141	4.31	**Sector 18**		0 días	sáb 28/11/26	sáb 28/11/26	142CC;14
142	4.32	SAN PEDRO DE HUACARPANA	C8	28 días	jue 26/11/26	lun 28/12/26	117
143	4.33	LISCAY	C9	28 días	jue 5/11/26	lun 7/12/26	118
144	4.34	VISTA ALEGRE	C10	28 días	lun 12/10/26	jue 12/11/26	119
145	4.35	BELLAVISTA	C11	58 días	lun 7/09/26	jue 12/11/26	120
146	4.36	SAN JUAN DE YANAC	C12	28 días	lun 12/10/26	jue 12/11/26	121

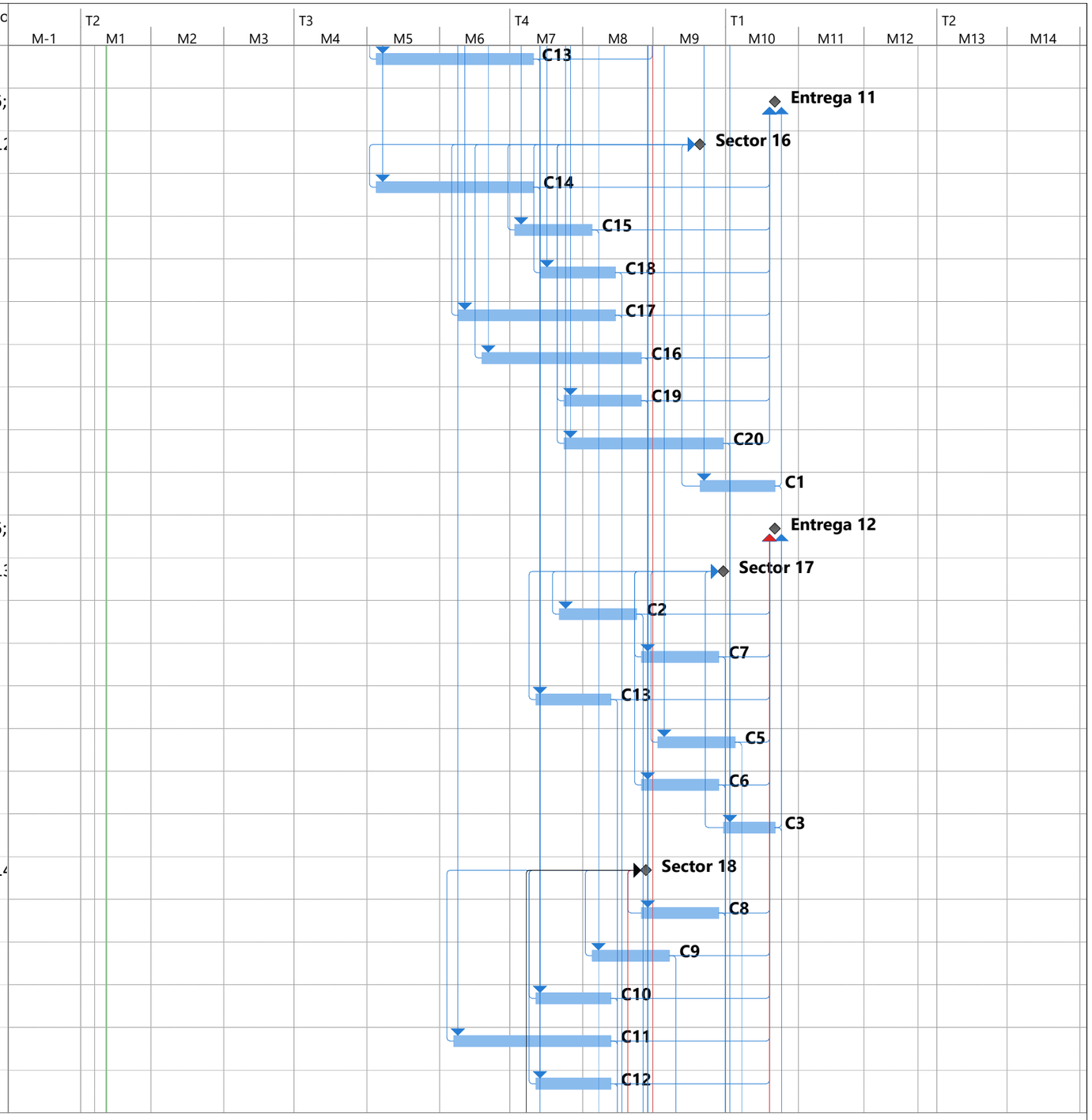

Proyecto: 5.0_CRONOGRAMA_G
Fecha: lun 13/04/26

Tarea		Tarea inactiva		Informe de resumen manual		Hito externo		Progreso manual	
División		Hito inactivo		Resumen manual		Fecha límite			
Hito		Resumen inactivo		solo el comienzo		Tareas críticas			
Resumen		Tarea manual		solo fin		División crítica			
Resumen del proyecto		solo duración		Tareas externas		Progreso			

Id	EDT	Nombre de tarea	CUADRIL	Duración	Comienzo	Fin	Predecesc
147	4.37	HUAÑUPIZA	C4	19 días	sáb 28/11/26	sáb 19/12/26	114
148	**5**	**PROVINCIA PALPA**		**125 días**	**lun 12/10/26**	**vie 5/03/27**	
149	5.1	**Entrega 13**		0 días	lun 8/02/27	lun 8/02/27	151;152;
150	5.2	**Sector 19**		0 días	vie 22/01/27	vie 22/01/27	151CC;15
151	5.3	RIO GRANDE	**C14**	**58 días**	lun 12/10/26	jue 17/12/26	125
152	5.4	SAN IGNACIO	C15	19 días	jue 5/11/26	jue 26/11/26	126
153	5.5	SACRAMENTO	C18	28 días	lun 16/11/26	jue 17/12/26	127
154	5.6	LLIPATA	C17	28 días	lun 16/11/26	jue 17/12/26	128
155	5.7	CSMC MENTE SANA	C16	58 días	jue 26/11/26	lun 1/02/27	129
156	5.8	PUEBLO NUEVO	C19	64 días	jue 26/11/26	lun 8/02/27	130
157	5.9	LA ISLA	C20	28 días	jue 31/12/26	lun 1/02/27	131
158	5.10	**Entrega 14**		0 días	vie 5/03/27	vie 5/03/27	159;160;
159	5.11	SANTA CRUZ	C7	58 días	mar 29/12/26	vie 5/03/27	136
160	5.12	SAN FRANCISCO	C3	19 días	vie 22/01/27	vie 12/02/27	140
161	5.13	EL CARMEN	C1	28 días	vie 22/01/27	mar 23/02/27	132
162	5.14	**Sector 20**		0 días	mar 5/01/27	mar 5/01/27	163CC;16
163	5.15	SARAMARCA	C4	19 días	lun 21/12/26	lun 11/01/27	147
164	5.16	PAMPA BLANCA	C5	19 días	mar 5/01/27	mar 26/01/27	138
165	5.17	EL PALMAR	C6	19 días	mar 29/12/26	mar 19/01/27	139
166	5.18	TIBILLO	C2	28 días	mar 24/11/26	vie 25/12/26	135
167	**6**	**PROVINCIA DE NAZCA**		**112 días**	**vie 13/11/26**	**mar 23/03/27**	
168	6.1	**Entrega 15**		0 días	vie 5/03/27	vie 5/03/27	170;171;
169	6.2	**Sector 21**		0 días	mar 29/12/26	mar 29/12/26	170CC;17
170	6.3	SAN LUIS DE PAJONAL	C8	19 días	mar 29/12/26	mar 19/01/27	142
171	6.4	BUENA FE	C9	28 días	mar 8/12/26	vie 8/01/27	143

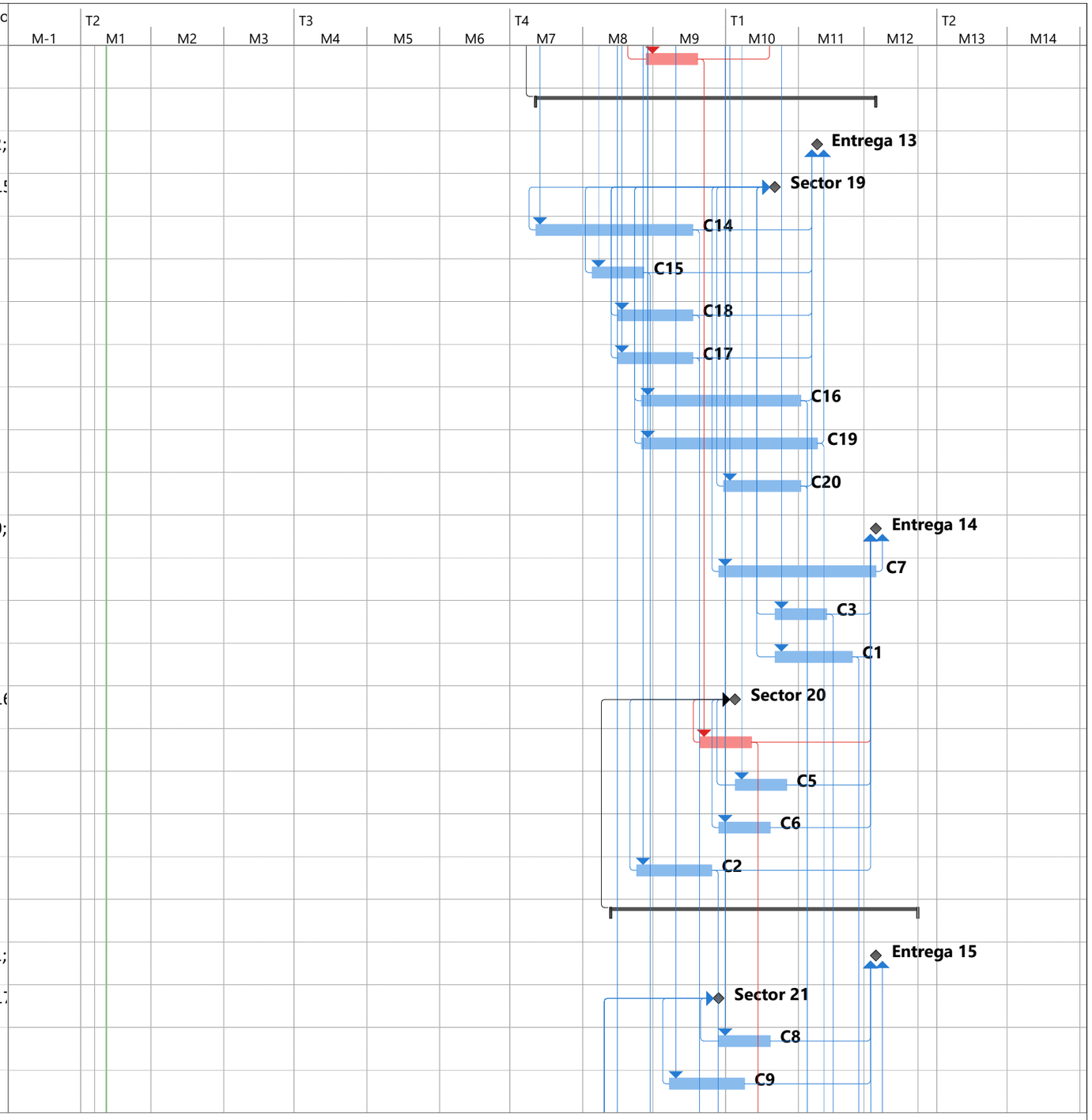

Proyecto: 5.0_CRONOGRAMA_G
Fecha: lun 13/04/26

Tarea		Tarea inactiva		Informe de resumen manual		Hito externo		Progreso manual	
División		Hito inactivo		Resumen manual		Fecha límite			
Hito		Resumen inactivo		solo el comienzo		Tareas críticas			
Resumen		Tarea manual		solo fin		División crítica			
Resumen del proyecto		solo duración		Tareas externas		Progreso			

Id	EDT	Nombre de tarea	CUADRIL	Duración	Comienzo	Fin	Predecesc
172	6.5	LAS CAÑAS	C10	19 días	vie 13/11/26	vie 4/12/26	144
173	6.6	SAN JAVIER	C11	19 días	vie 13/11/26	vie 4/12/26	145
174	6.7	CSMC "DECÍDETE A SER FELIZ"	C12	28 días	vie 13/11/26	mar 15/12/26	146
175	6.8	**Sector 22**		0 días	mar 2/02/27	mar 2/02/27	176CC;17
176	6.9	VISTA ALEGRE	C13	60 días	vie 13/11/26	jue 21/01/27	137
177	6.10	COPARA	C14	28 días	vie 18/12/26	mar 19/01/27	151
178	6.11	LAS TRANCAS	C15	28 días	vie 27/11/26	mar 29/12/26	152
179	6.12	TARUGA	C16	28 días	mar 2/02/27	vie 5/03/27	155
180	6.13	CABILDO	C17	28 días	vie 18/12/26	mar 19/01/27	154
181	6.14	**Entrega 16**		1 día	mar 23/03/27	mar 23/03/27	183CC;18
182	6.15	**Sector 23**		0 días	mié 24/02/27	mié 24/02/27	183CC;18
183	6.16	EL INGENIO	C18	58 días	vie 18/12/26	mar 23/02/27	153
184	6.17	SAN MIGUEL DE LA PASCANA	C19	28 días	mar 9/02/27	vie 12/03/27	156
185	6.18	TULIN	C20	28 días	mar 2/02/27	vie 5/03/27	157
186	6.19	TUPAC AMARU	C1	19 días	mié 24/02/27	mié 17/03/27	161
187	6.20	CHANGUILLO	C2	64 días	sáb 26/12/26	mié 10/03/27	166
188	6.21	COYUNGO	C3	28 días	sáb 13/02/27	mié 17/03/27	160
189	6.22	MARCONA	C4	60 días	mar 12/01/27	lun 22/03/27	163
190	7	**FINAL**	FIN	0 días	lun 22/03/27	lun 22/03/27	189

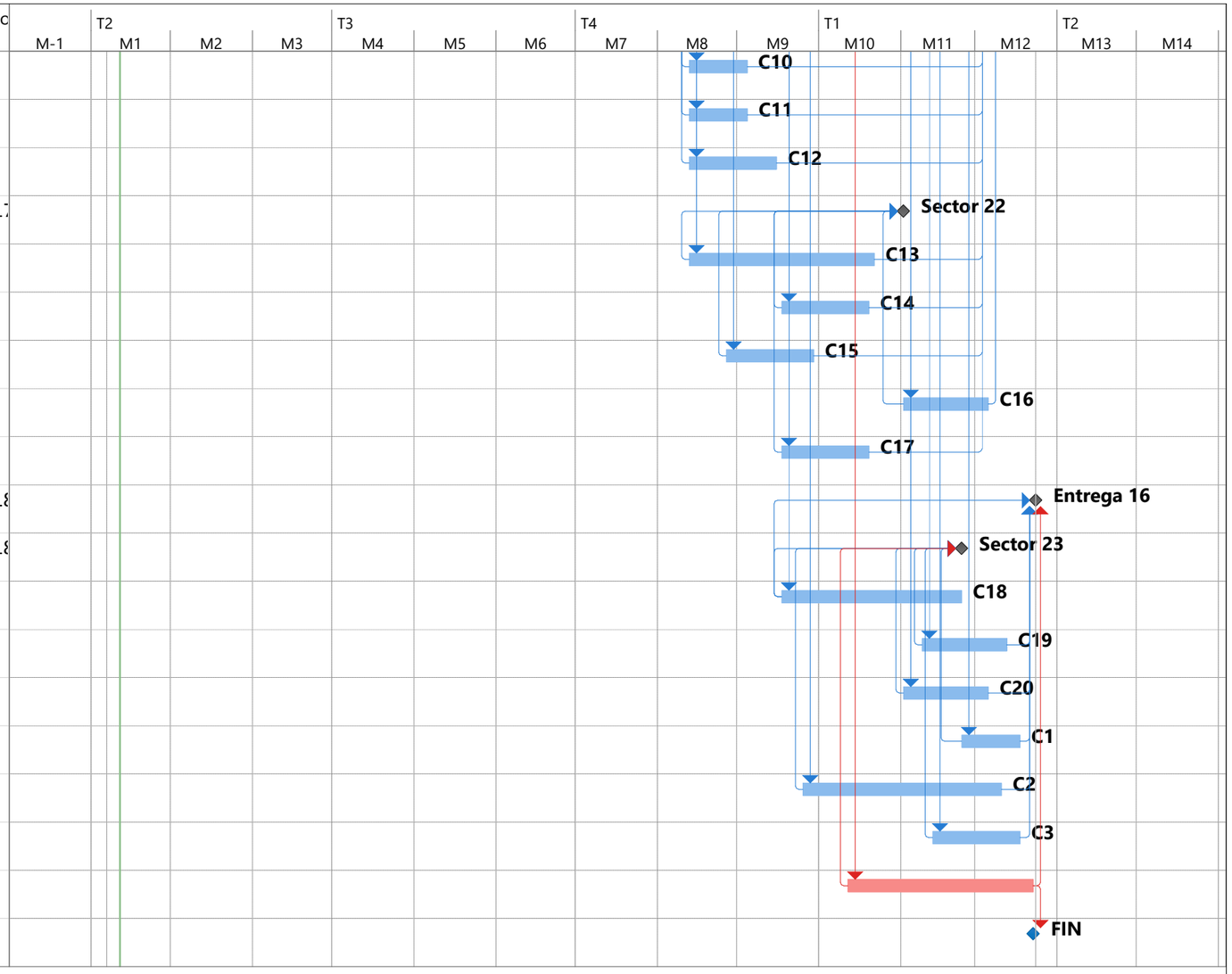

Proyecto: 5.0_CRONOGRAMA_G
Fecha: lun 13/04/26

Tarea		Tarea inactiva		Informe de resumen manual		Hito externo		Progreso manual	
División		Hito inactivo		Resumen manual		Fecha límite			
Hito		Resumen inactivo		solo el comienzo		Tareas críticas			
Resumen		Tarea manual		solo fin		División crítica			
Resumen del proyecto		solo duración		Tareas externas		Progreso			